



European Rail Information Centre

Übersicht der Informationsmodule für Transporte von/nach den GUS-Ländern und dem Baltikum

FRACHTBERECHNUNG IN GUS-LÄNDERN

- Frachtberechnung für den Schienentransport auf dem Gebiet der GUS-Länder und dem Baltikum
- basiert auf Tarifen und Normativen der entsprechenden Eisenbahnen
- im Transit, Export/Import und im Inlandsverkehr
- häufige Änderungen der Legislative → laufende Aktualisierung wird garantiert
- enthält alle nötigen unterstützenden Verzeichnisse
- Ergebnisse der Berechnung:
 - Fracht getrennt nach den Staaten in der zugehörigen Währung inkl. MWSt. (wenn die Pflicht ist)
 - Gesamtpreis für Transport in der gewählten Währung
 - ausführlicher Leitungsweg des Transports
 - Gesamtlänge und garantierte Transportdauer

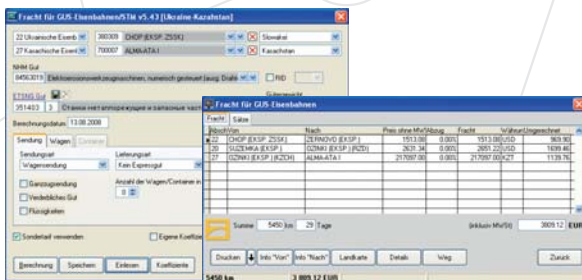

LEITUNGSWEGE UND ENTFERNUNGEN IN DEN GUS-LÄNDERN

- Berechnung der Tarifentfernungen in den GUS-Ländern und im Baltikum
- Aufsuchen des verbindlichen Leitungsweges für den Transport zwischen zwei Bahnhöfen aufgrund des Zugbildungsplans
- Berechnung der Entfernungen im Transit, Export und Import
- Historie → Aktueller Stand je nach Datum

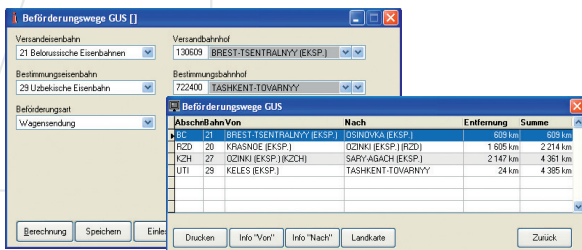

INFORMATIONEN ÜBER BAHNHÖFE TR4

- Bahnhofsverzeichnis der GUS-Länder und des Baltikums entspricht der Tarifvorschrift Nr. 4 GUS (TR4)
- Bezeichnung der Bahnhöfe in lateinischer Transkription
- Informationen über die Abfertigungsbefugnis der Bahnhöfe
- häufige Ergänzung oder Löschung der Bahnhöfe in GUS-Ländern → laufende Aktualisierung wird garantiert
- Historie → Aktueller Stand je nach gewähltem Datum

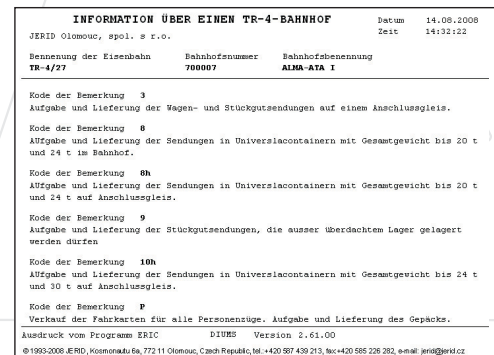

AUFSuchEN DES LEITUNGSWEGES CIM-SMGS

- Aufsuchen des optimalen (kürzesten) Leitungsweges zwischen den Bahnhöfen in Europa und den GUS-Ländern
- Berechnung der Tarifentfernungen nach den Tabellen DIUM und TR4
- Aufsuchen der Trasse nach den Parametern (nicht erlaubte Eisenbahnen und Grenzübergangsbahnhöfe; neue Aufgaberte)

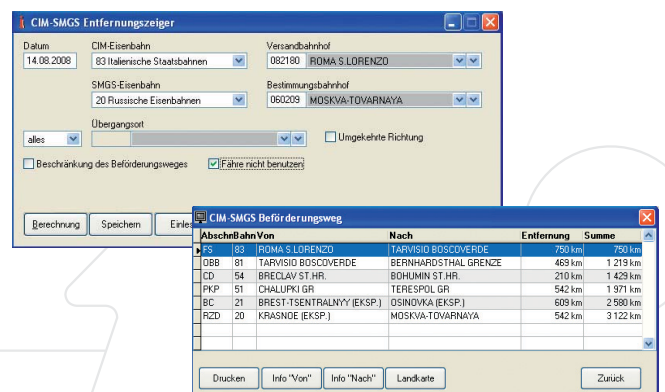

WAGENÜBERWACHUNG IM GUS-GEBIET

- Möglichkeit der Wagenüberwachung in den GUS-Ländern (Russland, Ukraine, Weissrussland, Moldawien, Kasachstan, Uzbekistan) und dem Baltikum
- Information wird in der Web-Anwendung geboten
- aufgrund der Anfragen des Benutzers
- regelmässige Informationen über Wagenpositionen während der gesamten Transportzeit
- sofortige Information über die letzte bekannte Position

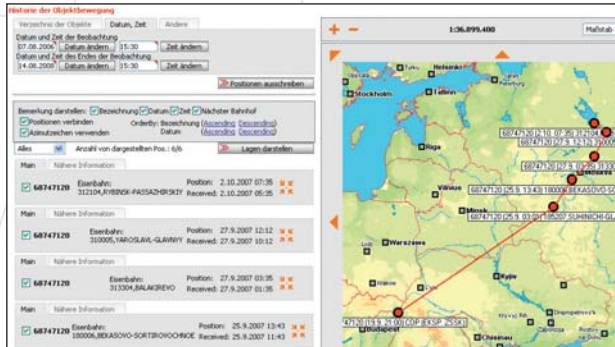

WAGENKATALOG 1520 MM

- Wagenkatalog für Breitspurwagen (1520mm)
- gemeinsam für alle GUS-Staaten + Baltikum
- Technische Parameter, Skizze und Foto des Wagens
- Aufsuchen der Wagenparameter gemäss Wagennummer
- Aufsuchen des geeigneten Wagentyps nach Parametern

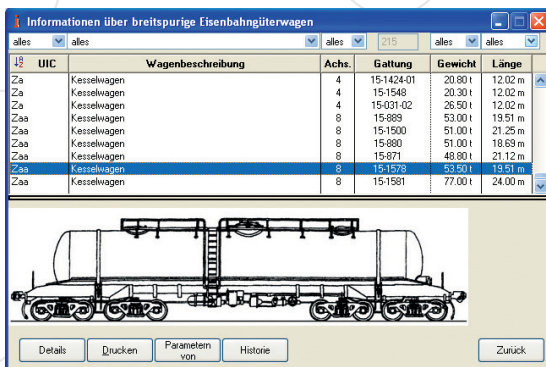

KARTE DES SCHIENENNETZ DER GUS-LÄNDERN

- Karte des Schienennetzes europäischer Teil der GUS-Länder und des Baltikums
- Hervorhebung des Schienennetzes
- Güterbahnhöfe
- komplett digitale geografische Karte
- Darstellung der Lage von Bahnhöfen und Leitungswege in weiteren Modulen von ERIC

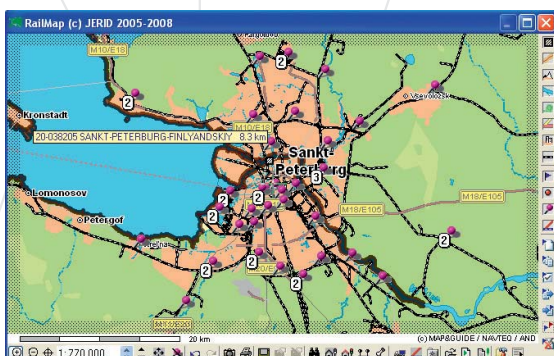

FRACHTBRIEFE SMGS UND CIM-SMGS

- FB SMGS wird am Umlade- und Neuaufgabeort ausgefüllt; FB CIM-SMGS wird im Versandbahnhof ausgefüllt
- Ausfüllen in den zugehörigen Sprachen – Russisch + weitere europäische Sprache
- alle nötigen unterstützenden Verzeichnisse – Güter-, Bahnhofs-, Gefahrgutverzeichnisse usw.
- Druck ins Formular und auf leeres Papier
- Archivierung und Export in die Dateiformate PDF, TXT oder XML

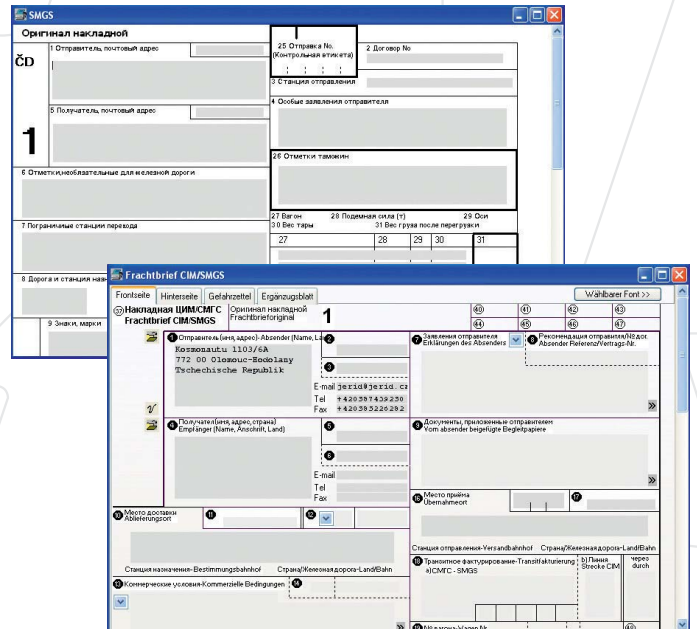

GÜTERVERZEICHNIS ETSNG

- Nomenklatur der Güter ETSNG, die in den GUS-Staaten verwendet wird
- Benennung der Güter auf Russisch
- Aufsuchen der Gütercode ETSNG nach der NHM-Nummer und umgekehrt auf Grund der Umwandlungstafel
- weitere Informationen → Tarifklasse, minimale Masse der Ladung

