



European Rail Information Centre

# Přehled informačních modulů pro přepravy z/do SNS a Pobaltí

## VÝPOČET DOVOZNÉHO VE STÁTECH SNS

- výpočet dovozného za železniční nákladní přepravy na území SNS a Pobaltí
- na základě tarifů a normativů příslušných železnic
- v tranzitu, exportu/importu a vnitrostátních přepravách
- časté změny legislativy – zajištěna průběžná aktualizace tarifů
- obsahuje všechny potřebné podpurné číselníky
- Výsledky výpočtu:
  - dovozné rozdělení po státech v příslušné měně včetně DPH (pokud je povinná)
  - celková cena přepravy ve vybrané měně
  - podrobná trasa přepravy
  - celková délka a garantovaná doba dodání

## INFORMACE O STANICÍCH TR4

- seznam železničních stanic SNS a Pobaltí odpovídá Tarifnímu předpisu č. 4 SNS (TR4)
- názvy stanic v latince
- informace o výpravních oprávněných stanic
- časté doplnění nebo zrušení stanic v SNS – zajištěna průběžná aktualizace
- historie – zobrazí stav ke zvolenému datu

INFORMACE O STANICÍCH TR-4			Datum
JERID Olomouc, spol. s r.o.			14.06.2008
Název železnice	Číslo stanice	Název stanice	Čas
TR-4/27	700007	ALMA-ATA 1	17:00:151
Kód poznamky:	3		
Podej a dodej vozových a kusových zásilek na vícele.			
Kód poznamky:	8		
Podej a dodej zásilek v univerzálních kontejnerech do celkové hmotnosti 20 t a 24 t ve stanici.			
Kód poznamky:	8h		
Podej a dodej zásilek v univerzálních kontejnerech do celkové hmotnosti 20 t a 24 t na vícele.			
Kód poznamky:	9		
Podej a dodej kusových zásilek, které mohou být ukladány na otevřeném prostranství.			
Kód poznamky:	10h		
Podej a dodej zásilek v univerzálních kontejnerech do celkové hmotnosti 24 t a 30 t na vícele.			
Kód poznamky:	P		
Prodej jízdenek pro všechny osobní vlaky. Podej a dodej savaradej.			
Výstřední program ERIC			DIUBS verze 2.61.00
©1993-2008 JERID, Kozlovská 6a, 772 11 Olomouc, Czech Republic, tel.+420 587 439 213, fax+420 585 226 282, e-mail.jerid@jerid.cz			

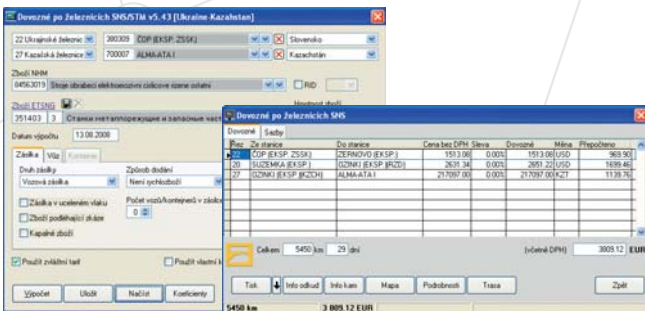

## DOPRAVNÍ TRASY A VZDÁLENOSTI V SNS

- výpočet tarifních vzdáleností na území SNS a Pobaltí
- vyhledávání povinné trasy přepravy mezi dvěma stanicemi na základě Plánu řazení vagonů a kontejnerů
- vypočet vzdáleností v tranzitu, exportu a importu
- historie – zobrazí stav ke zvolenému datu

## HLEDÁNÍ TRASY PŘEPRAVY CIM-SMGS

- vyhledávání optimální (nejkratší) trasy přepravy mezi stanicemi v Evropě a SNS
- výpočet tarifních vzdáleností podle tabulek DIUM a TR4
- vyhledávání trasy podle parametrů (zakázané železnice a hraniční přechodové stanice; místo nového podeje)

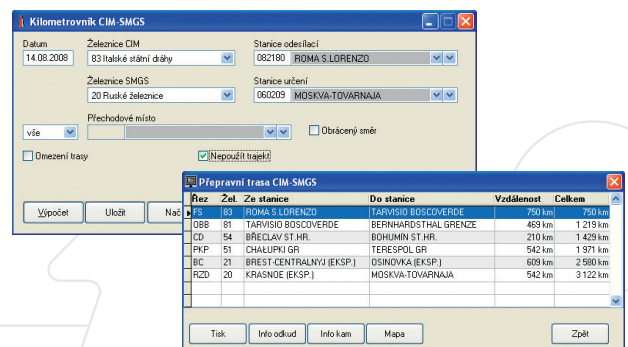

## SLEDOVÁNÍ VOZŮ NA ÚZEMÍ SNS

- možnost sledování polohy nákladních vozů na území SNS (Rusko, Ukrajina, Bělorusko, Moldavsko, Kazachstán, Uzbekistán) a Pobaltí
- informace je poskytována ve webové aplikaci na základě dotazů uživatele
- pravidelná informace o poloze vozu po celou dobu přepravy
- okamžitá informace o poslední známé poloze

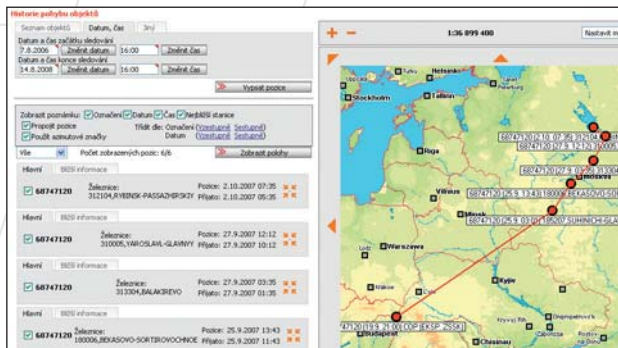

## KATALOG VOZŮ 1520 MM

- catalog vozů širokého rozchodu (1520 mm)
- společný pro všechny státy SNS a Pobaltí
- technické charakteristiky, náčrt a fotka vozu
- vyhledávání parametrů vozu podle čísla
- vyhledávání vhodného typu vozu podle parametrů

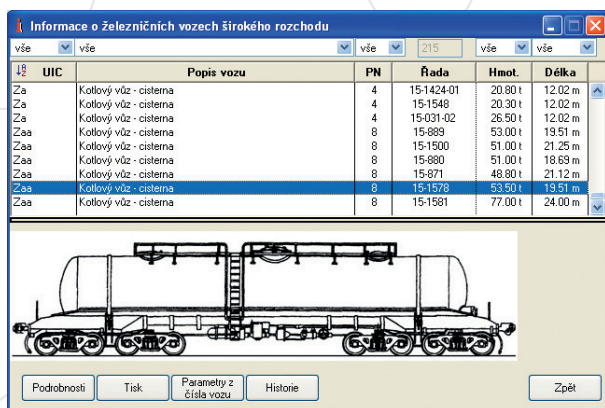

## ŽELEZNIČNÍ MAPA SNS

- železniční mapa evropské části států SNS a Pobaltí
- zvýrazněná železniční síť
- nákladní železniční stanice
- kompletní digitální zeměpisná mapa
- zobrazení polohy stanic a přepravních tras v dalších modulech ERIC

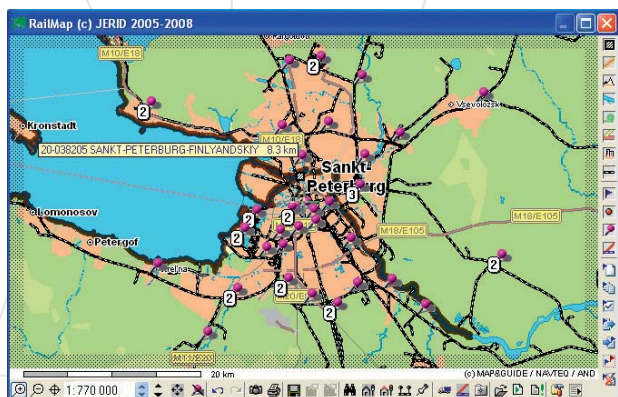

## NÁKLADNÍ LISTY SMGS A CIM-SMGS

- NL SMGS se vyplňuje na místě překládky a nového podeje; NL CIM/SMGS – na stanici odesílací
- vyplňování v příslušných jazycích – ruština + další evropský jazyk
- všechny nutné podpůrné číselníky – seznamy zboží, stanic, nebezpečného zboží apod.
- tisk do formuláře a na čistý papír
- archivace a export do formátů PDF, TXT nebo XML

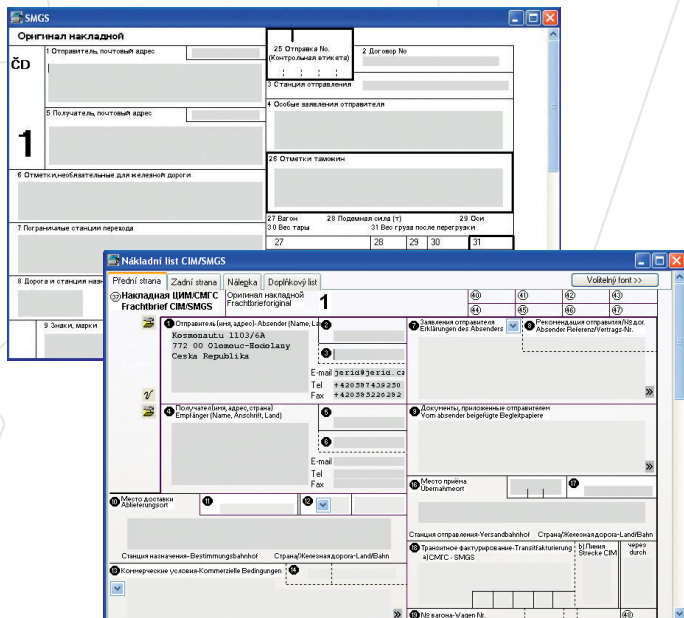

## SEZNAM ZBOŽÍ ETSNG

- nomenklatura zboží ETSNS, používaná ve státech SNS
- názvy zboží v ruštině
- vyhledávání čísla zboží ETSNG podle čísla NHM a naopak na základě převodových tabulek
- dodatečná informace – tarifní třída, minimální hmotnost nákladky

