

Neue Generation von Werkzeugen für die Verarbeitung der Frachtdokumente

Nationale und internationale Formulare einzelner Bahnen (Frachtbrief und Wagenliste CIM/CUV, CIM/SMGS, SMGS, CMR usw.).

NEUE IDEEN

Moderne leistungsfähige Anwendung bietet anwenderfreundliche Benutzerumgebung und Bearbeitung von Texten so, wie im MS Word®.

In der Anwendung ist es möglich gleichzeitig mehrer einzelne Dokumente zu öffnen, auszufüllen, zu vergleichen und ohne Begrenzung Daten zwischen ihnen zu übertragen.

The screenshot displays the 'Jerid Documents' application window with a menu bar (File, Edit, View, Tools, Languages, Window, Help) and a toolbar. Four document windows are open:

- Vzor NI, ČD**: A form for 'Front page | Label' with fields for 'Nákladní list' and 'FREROV'.
- Vzor NI, CIM/SMGS**: A form for 'Front page | Rear side | Label' with a large 'HAMBURG' section.
- Vzor NI, CIM/CUV v2.0**: A form for 'Front page | Rear side | Label' containing contact information for 'Frost, GmbH' and 'BERLIN'.
- Vzor Výkaz vozů ČD**: A form for 'Front page' titled 'VÝKAZ VOZOVÝCH ZÁSILEK' with a table for cargo details.

The table in the 'VÝKAZ VOZOVÝCH ZÁSILEK' window has the following structure:

1	2	3	4	5	6	7
Hmotnost zářky v kg s toč:						
6.0	Číslo vozu	Vlastní hmotnost	Ložná hmotnost	Číslo zářky	Hmotnost zářky v kg s toč:	
1	01 74 122 1000 0	00000	00000	0	00000	
2	01 74 021 0000 0	00000	00000	0	00000	
3	01 74 021 0000 0	00000	00000	0	00000	
4	01 74 021 0000 0	00000	00000	0	00000	

NEUE MÖGLICHKEITEN

Es ist möglich jedwede Daten in jeglichen editierbaren Feldern zu markieren und deren Formatierung zu ändern (Font und Schriftgröße) sowie Daten zu übertragen und zu kopieren mit den üblichen Systemmethoden.

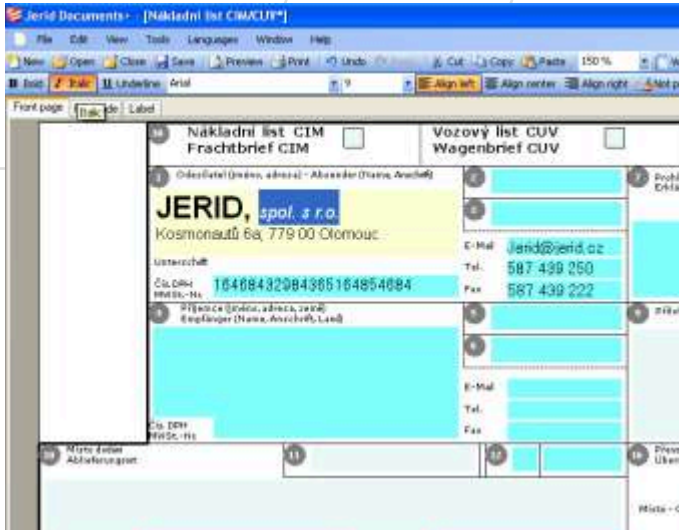

Für die Darstellung der Dokumente kann man den beliebigen Maßstab verwenden, oder aus voreingestellten Maßstäben, wie „ganze Seite“, „Seitenbreite“ oder „aktuelle Größe“ wählen.



NEUE VERZEICHNISSE

Verbessertes Absender – und Empfängerverzeichnis „In Historie suchen“ für jede editierbare Position wird ein Verlaufsverzeichnis geführt in dem jede Änderung, die durchgeführt wurde, zu finden ist.

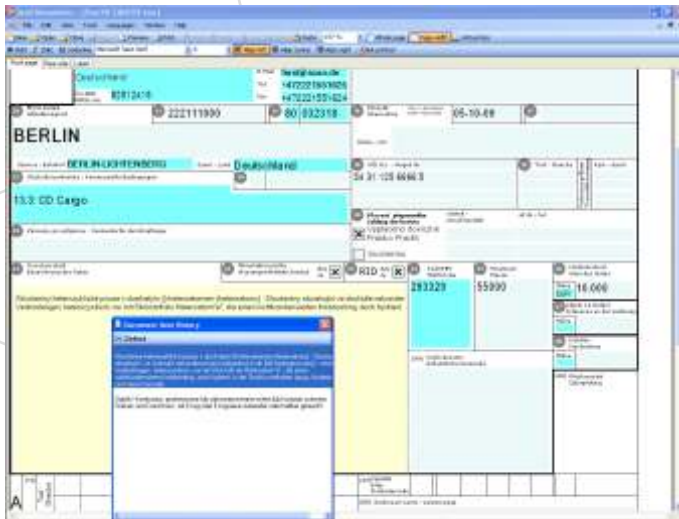

NEUE SPRACHEN

Die Anwendung ermöglicht Daten in beliebige Sprache einzutragen, die das Betriebssystem anbietet und dies in allen europäischen Sprachen + russisch, chinesisch, koreanisch, u. ä.

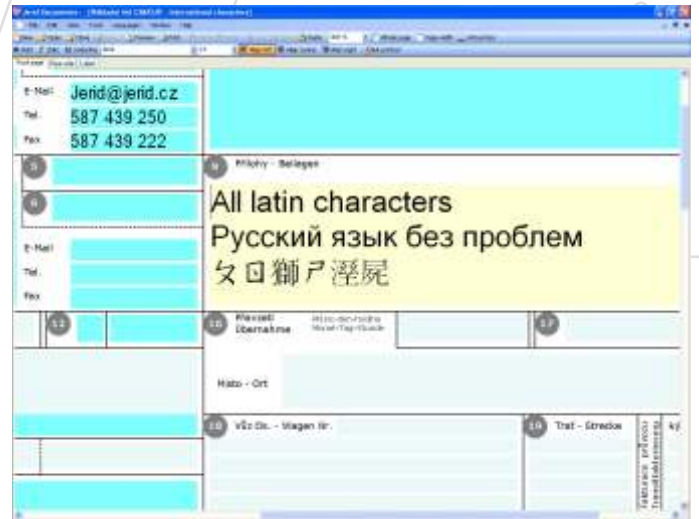

UND SELBSTVERSTÄNDLICH ALLE BESTEHENDE FUNKTIONEN

Drucken
 – aus den Formularen
 – in die Vordrucke
 Archivierung
 Exportierung in Formate XLS, RTF, PDF, FPG, BMP
 und andere

Ausfüllen von Feldern wird durch eine Auswahl aus Verzeichnissen erleichtert

- Warenverzeichnis NHM und GNG
- Gefahrgutverzeichnis RID und Beilage 2 SMGS
- Europäische Stationen nach DIUM
- Stationen SNS nach TR4